Ouest-France
25-26 juin 2022

Pléneuf-Val-André

Le nouveau collège officiellement inauguré

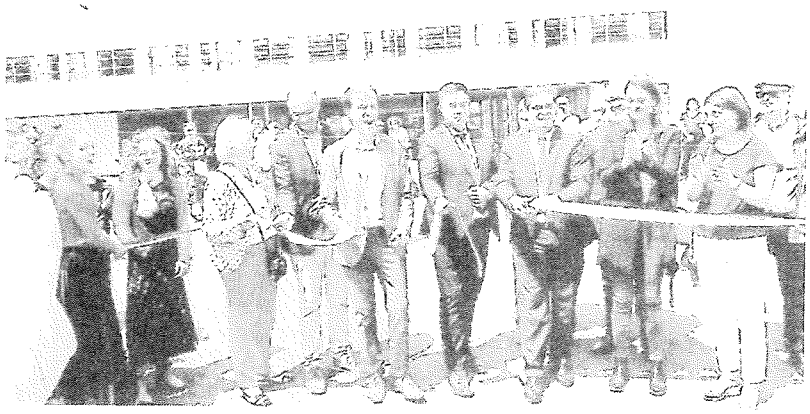

Annie Le Houérou sénatrice, Jean-René Carfantan, vice-président du Département, Christian Coail, président du conseil départemental, Emmanuel Ethis, recteur de l'académie de Rennes, Pierre-Alexis Blévin, maire, et Lisa Thomas, conseillère départementale, lors de l'inauguration, jeudi.

PHOTO OUEST-FRANCE

L'événement

Si 291 élèves ont déjà passé leur première année scolaire dans leur nouveau collège, l'établissement n'a été officiellement inauguré que jeudi après-midi, la crise sanitaire et les périodes électorales expliquant cette inauguration tardive. La cérémonie s'est terminée dans une ambiance festive pour les élèves, avec l'après-midi des talents pendant laquelle les collégiens ont présenté le travail artistique effectué tout au long de l'année, en atelier.

Une motion remise au recteur

Lors de l'inauguration, la volonté de soutenir le collège a été exprimée particulièrement par le maire, Pierre-Alexis Blévin, qui a rappelé « **les engagements de la commune pour le collège, son soutien au corps enseignant et aux parents pour que l'attractivité de l'établissement perdure et se développe** ». Il a remis au recteur de l'académie de Rennes, Emmanuel Ethis, la motion signée lors du dernier conseil municipal, demandant le maintien de la troisième classe de 6e.

Le nouveau collège a été construit sur le site de l'ancien, pour un coût de 10,95 M€, dont 450 000 € à la charge de la commune. Conçu par le cabinet d'architecte Liard et Tanguy de Rennes, il répond aux normes actuelles de performances environnementale et énergétique. Il est prévu pour accueillir 400 élèves.